



## FICHA DE LECTURA Nº 1



### OBSERVO Y CONTESTO:

1. ¿Cuál es el precio de la lata de ATÚN en aceite vegetal?
2. ¿Cuál es la fecha límite de consumo?
3. ¿Qué ingredientes tiene el contenido de la lata?
4. ¿Cuál es la capacidad de la lata?
5. ¿Cuántas proteínas tiene por 100 gr. de producto?
6. ¿Quién es el dueño de la fábrica?



## FICHA DE LECTURA Nº 2

**No te pedimos que hagas un esfuerzo más por cuidar el medio ambiente. Esta vez, deja que lo haga tu coche.**

Lo único que te pedimos es justo lo que estás haciendo. Leer estas 17 líneas.

Sabemos que cuatro contenedores en lugar de uno ocupan espacio en cualquier cocina; que ir al container que hay a dos manzanas de tu casa, en lugar del que tienes justo enfrente, roba tiempo. Que casi todo lo que es ecológico es más caro y ¿dónde se depositan los tetrabriks: en el azul, el verde o el amarillo?

Ser responsable con el medio ambiente a veces cuesta. Pero cuando dejas que sea el Honda Civic Hybrid el que lo haga por tí, no. Sus dos motores, uno de gasolina y otro eléctrico, se combinan de tal forma que consumen y emiten menos proporcionándote el máximo rendimiento a la vez. Así, mientras tú disfrutas de la conducción, acelerando de 0 a 100 en 12,1 segundos, él sólo emite 109 g/km de CO<sub>2</sub>. Y mientras tú aprovechas su completo equipamiento, él recorre más de 1.000 km sin repostar. Te conviertes en alguien cuidadoso con tu entorno sin renunciar a nada y con la total tranquilidad de disponer de 5 años de garantía.

Si has llegado a leer hasta aquí, casi estás. Sólo nos falta invitarte a probar el Honda Civic Hybrid en cualquiera de nuestros Concesionarios.

**HONDA**  
The Power of Dreams



Honda Civic Hybrid desde 23.500 €. Exento del Impuesto de Matriculación.

IPVP recomendado para Civic Hybrid 1.3i VTEC IMA CVT en Península y Baleares incluyendo IVA y transporte. 5 años de garantía, sin límite de km, a través de la Red de Concesionarios Oficiales de venta de automóviles HONDA. Consumo mixto 9/100 Km: 4,6. Emisiones CO<sub>2</sub>: 97/Km: 109. Imagen insertada con Accesorios Originales Honda. Información y solicitud de prueba: 302 42 46 46. [www.honda.es](http://www.honda.es)

**HONDA**  
Honda Financia tu Sueño

**CIVIC**  
HYBRID



### OBSERVO Y CONTESTO:

1. ¿De qué marca es este coche?
2. ¿Y el modelo?
3. ¿Cuál es el precio de este flamante vehículo?
4. ¿Qué tiempo tarda en pasar de 0 a 100 km/h?
5. ¿Cuántos km podemos recorrer con el depósito lleno?
6. Hay una característica de este coche que no la encontramos en ningún otro, ¿de cuál se trata?





## FICHA DE LECTURA Nº 3

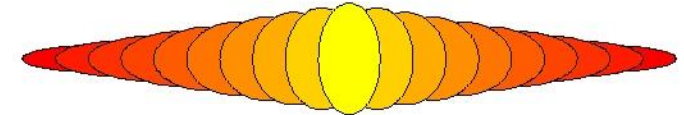

OBSERVO Y CONTESTO:

1. ¿Cuál es la marca de este producto?
2. Sabemos que está fabricado por COVAP, pero ¿qué significan estas siglas?
3. ¿Cuál es la fecha de caducidad de este producto?
4. ¿Qué capacidad tiene este recipiente?
5. ¿Cuáles son sus dos principales componentes?
6. ¿Qué vitaminas contiene?
7. Si deseo hacer una consulta, ¿a qué teléfono llamaré?

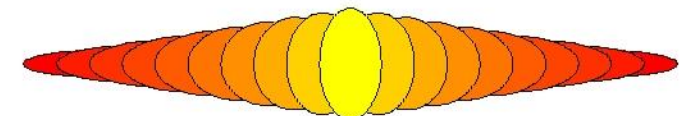



## FICHA DE LECTURA Nº 4

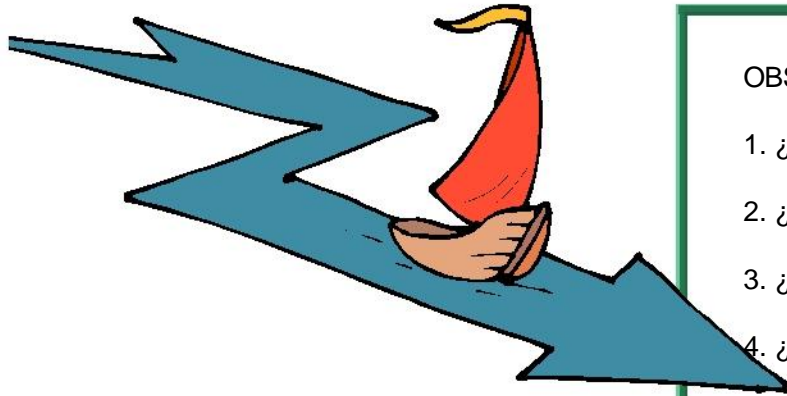

### OBSERVO Y CONTESTO:

1. ¿De dónde viene el agua mineral de Lanjarón?
2. ¿En qué ciudad está embasada el agua?
3. ¿Qué capacidad o contenido tiene el envase?
4. ¿Quién ha declarado su origen como reserva natural de la biosfera?

SERVICIO DE ATENCIÓN AL CONSUMIDOR: 902 100 334  
[www.lanjaron.com](http://www.lanjaron.com)  
Embotellado por Aguas Font Vella y Lanjarón, S.A. Úrgel, 240 - 08035 Barcelona. Una Sociedad del Grupo Danone. R.S. Nº 27.976

Manantial Salud (Lanjarón - Granada)  
AGUA MINERAL NATURAL

**Lanjarón**  
AGUA DE SIERRA NEVADA

1,5L

ANÁLISIS QUÍMICO (mg/L):  
BICARBONATOS 105  
SULFATOS 17,6  
CALCIO 23,2 - MAGNESIO 8,8  
SODIO 4,6  
CONDUCTIVIDAD (µS/cm) 204  
Centro Nacional de Tecnología y Seguridad Alimentaria: (CNTA-2005)

**ORIGEN**  
*Un entorno privilegiado,  
el agua de Lanjarón  
nace en el Parque Nacional  
de Sierra Nevada, declarado reserva  
de la biosfera por la UNESCO.*

PET GRACIAS



## FICHA DE LECTURA Nº 5



OBSERVO Y CONTESTO:

1. ¿La lata qué contiene tomate frito o crudo?
2. ¿Qué peso neto tiene el producto?
3. ¿Entre sus ingredientes se encuentra el azúcar?
4. ¿Cómo se llama la industria que elabora el tomate Solís en España?
5. ¿Cuántos hidratos de carbono tiene?
6. ¿En qué provincia está fabricado el tomate frito?

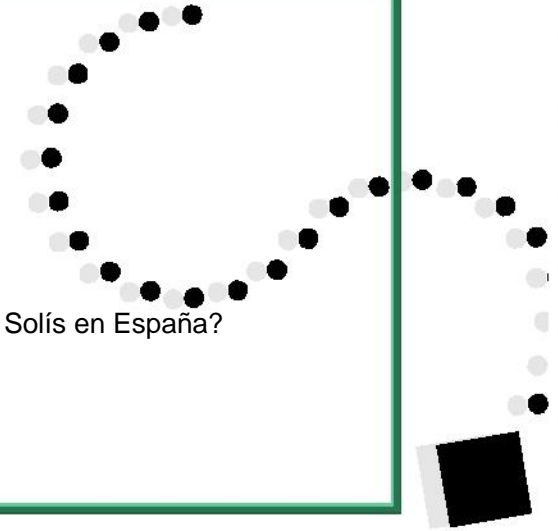



## FICHA DE LECTURA Nº 6

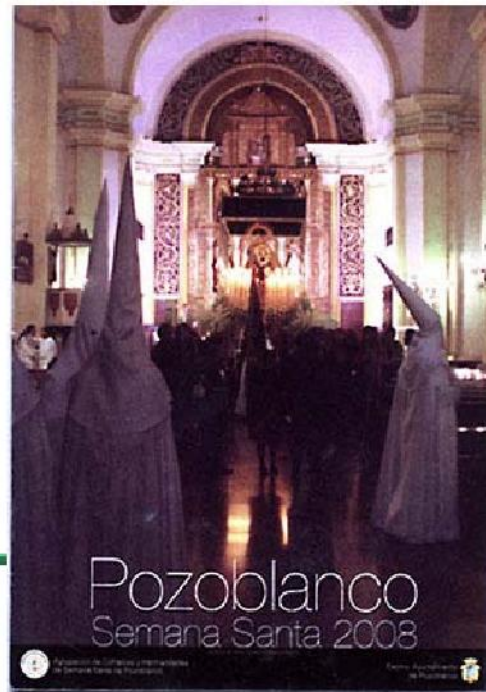

## OBSERVO Y CONTESTO:

1. ¿Qué día se celebra la procesión?
2. ¿Cómo se denomina la Hermandad?
3. ¿A qué hora (aproximadamente) será la salida del templo?
4. ¿A qué hora entrará la Cruz de Guía en la carrera oficial?
5. ¿En el recorrido pasará por la calle Mayor?
6. ¿De qué color es la túnica de los nazarenos?
7. ¿El paso de la Virgen estrena algún componente?

## Viernes Santo

Hdad. de Ntra. Sra. de la Soledad

**La Soledad**

Parroquia de San Sebastián

- Hora salida del templo: 22'00
- Hora entrada en el Templo: 01'55
- Hora entrada Cruz de Guía en C.O.: 23'10
- Hora salida último paso de C.O.: 00'30



## • Itinerario:

San Sebastián, Santa Rita, Plaza del Cerro, Fernández Franco, Cronista Sepúlveda, CARRERA OFICIAL, Jacinto Benavente, José Estévez, Doctor Fleming, Jesús, Plaza de la Constitución, Ayuntamiento, Cronista Sepúlveda, Feria y San Sebastián.

## • Túnicas:

Para las nazarenas negra, al igual que las sandalias. Cordón pasado por el cuello y atado a la cintura, calcetines blancos. Escudo de la Hermandad bordado en la solapa. Para los nazarenos túnica y calcetines blancos, cordón negro colgando por la parte de la izquierda hasta abajo, cubrerrostro, escapulario, guantes y sandalias negros.

## • Música:

Banda de Cometas y Tambores de la Hermandad tras el paso de Santo Sudario. Agrupación Nuestra Señora de la Soledad tras el paso de palio.

## • Estrenos:

8 ánforas de flores del paso de la Virgen.  
2 bastones pertigueros.



## FICHA DE LECTURA Nº 7

OBSERVO Y CONTESTO:

1. ¿De qué marca es este portátil?
2. ¿Cuál es su precio?
3. ¿Qué capacidad tiene de disco duro?
4. ¿En qué tienda podemos encontrarlo?
5. Para llamar la atención, ¿qué dice el anunciante?

**www.mediamarkt.es**

**¡¡¡EL MEJOR PRECIO DE EUROPA!!!**

**WIFI**

Procesador Intel®  
Celeron® M530  
(1 MB de Cache L2, 1.73 GHz, 533 MHz FSB)

**512 MB**  
de memoria RAM

**Disco duro de 80 GB**

**Pantalla Cristalbright**

Windows Vista

acer

**399 €**

20%  
Precio normal de 499€  
Te ahorras 100€

AS 4310-400508MI

Procesador Intel® Celeron® M530 (1 MB de Cache L2, 1.73 GHz, 533 MHz FSB), 512 MB de memoria RAM, disco duro de 80 GB, pantalla 14.1" WLED Cristalbright, tarjeta gráfica Intel Graphics Media Accelerator 945 hasta 224 MB, y lector de DVD-SuperMulti, lector de tarjetas, Wi-Fi 802.11 b/g/n, cámara USB y teclado. Peso: 2,2 kg. Microsoft Windows Vista Home Basic. Oferta válida a 8.000 unidades o hasta agotar existencias.

intel  
Celeron  
inside

**www.mediamarkt.es**

Oferta válida del 13 al 22 de Octubre del 2007. Todos los precios incluyen IVA y BASE de transporte de los aparatos electrónicos.

Horario de Lunes a Sábado  
10:00 - 22:00

**MediaMarkt**  
Yo no soy tonto



## FICHA DE LECTURA Nº 8

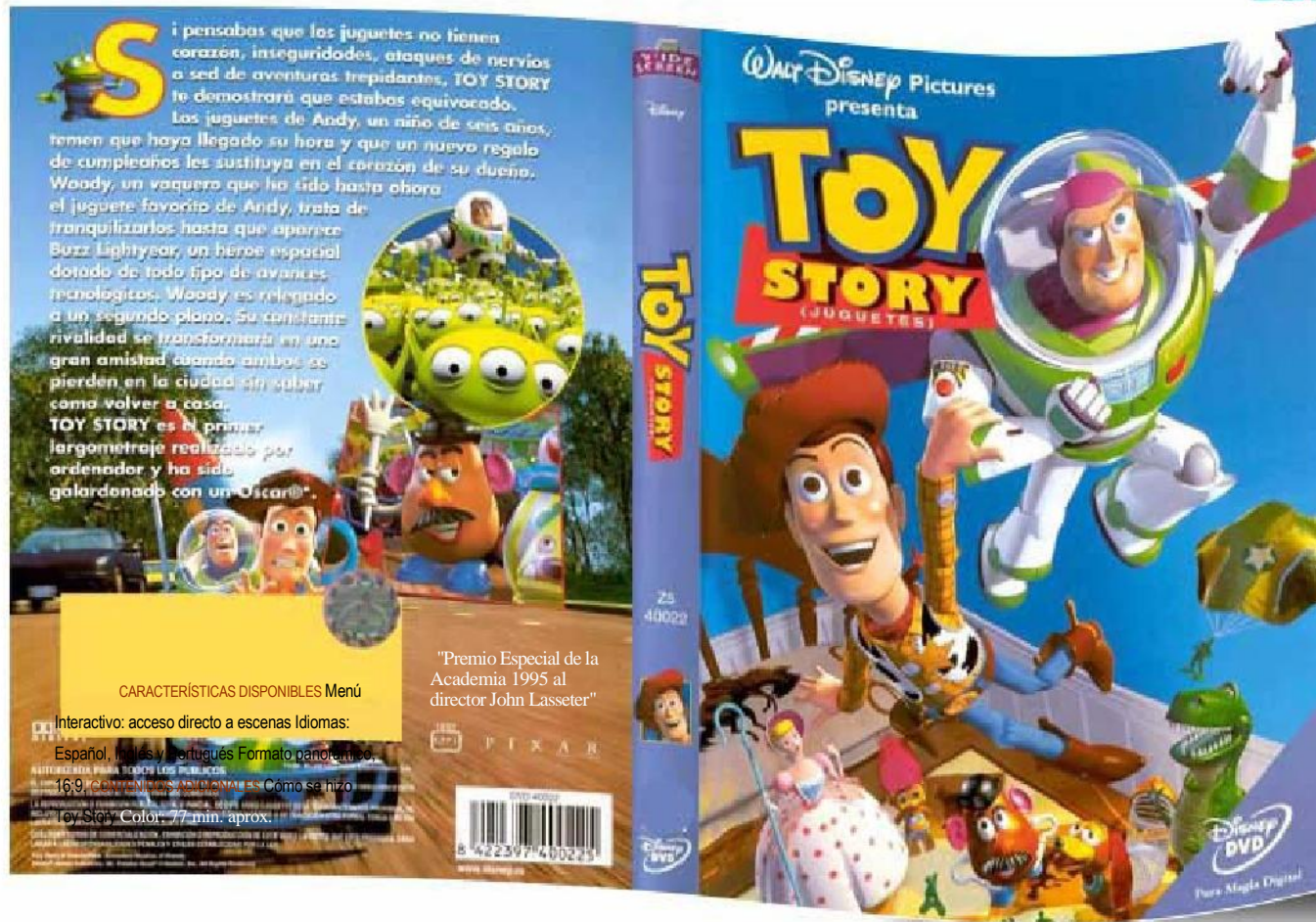

### OBSERVO Y CONTESTO:

1. ¿Cuál es el título de la película?
2. ¿Qué premios ha recibido?
3. Aproximadamente ¿cuánto crees que dura?
4. ¿En cuántos idiomas está publicada?
5. ¿Cuál es su formato?
6. ¿Y su contenido adicional?

#### CARACTERÍSTICAS DISPONIBLES Menú

Interactivo: acceso directo a escenas Idiomas:

Español, Inglés y Portugués Formato panorámico:

16:9, 4:3 y 1.85:1 Como se hizo

Toy Story Color: 77 min. aprox.

"Premio Especial de la Academia 1995 al director John Lasseter"

WALT DISNEY PICTURES  
PIXAR







## FICHA DE LECTURA Nº 9



### OBSERVO Y CONTESTO:

1. ¿Cuál es el teléfono de ALAMEIDA VIAJES?
2. ¿A qué agencia de viajes corresponde este teléfono: 902 108 108 ?
3. Si marco el 957 470 694, ¿a dónde llamaré?
4. ¿Cuál es el teléfono de Viajes Aquasur?



**Villa del Río**  
Afilados Alme ..... 957 177 628

### AGENCIAS DE VIAJES

*Véase también*

Turismo: información y servicios  
Turismo rural

### CÓRDOBA

Activa Congress ..... 957 277 012

### AGENCIA COSTA ESTE DE TURISMO

Almogávares, 64 ..... 957 768 696  
SMS: Z06RJ

### ALMEIDA VIAJES

Av. Viñuelas, 25 bajo ..... 957 764 034  
PLANO 6: B-1 SMS: ZTM3T

Almogávares Tours ..... 957 450 221  
Asamba Tour S.L. .... 957 235 178  
Betica Rural ..... 957 292 523  
Bonanza ..... 957 498 412  
Bonitour ..... 957 239 052

### CALIFAL VIAJES



TODO TIPO DE VIAJES

Pº de la Victoria, 1  
☎ 957 490 083  
www.viajescalifal.com

SMS: 2N146

Cordoba Tour ..... 957 478 580

### CÓRDOBA TOUR CRISOL



☎ 957 470 570

14002 CÓRDOBA  
Plaza San Miguel, s/n  
www.cordobatour.com  
cordobatour@viajescrisol.com

SMS: HXLDV

### RUTAS Y OCIO S.L.

San Ignacio de Loyola, 2 ..... 957 470 694  
PLANO 4: G-3 SMS: HTQBJ  
Savia Amadeus S.A. .... 957 282 556  
957 473 401  
957 272 752

### SYR VIAJES S.A.



A. nº C.I.AN-14489-2  
Servicio a empresas y profesionales

Conde de Cardenas, 16 1º-2

☎ 957 485 848 Fax: 957 485 849

www.viajessyr.com  
informacion@viajessyr.com

PLANO 4: H-3 SMS: G2556

Tempo Tours ..... 957 484 883  
Tour Ocio 2016 ..... 957 825 123  
Turisevilla Viajes 2004 S.L. .... 957 437 512  
Turiviajes ..... 957 438 112

### VIACOR



AGENCIA DE VIAJES, S.L.

C/ San Álvaro, 1 - 14003 CÓRDOBA  
☎ 957 497 584 Fax: 957 497 621

PLANO 4: H-3 SMS: GFFTY

### VIAJES AQUASUR

14900 LUCENA  
Juan Jiménez Cuenca, 37 ☎ 957 500 165  
www.viajesaquasur.com

SMS: G9BTK

Viajes Arques S.A. .... 957 451 499  
Viajes Bonilla ..... 957 326 864

### VIAJES ECUADOR

Todo tipo de viajes

14850 BAENA - General Morales, 1  
☎ 957 665 208 Fax: 957 665 209

SMS: H3BL9

Viajes Ecuador ..... 957 768 012  
Viajes el Corte Inglés ..... 957 478 534  
957 477 346  
957 498 330  
957 204 859  
Viajes el Monte ..... 957 476 494  
Viajes Escolares Sinta's Española ..... 957 297 003  
957 295 157

### VIAJES ESTIVALTOUR

Diego Serrano, 25 ..... 957 761 538  
SMS: 2N3V

### VIAJES ESTIVALTOUR

Poeta Emilio Prados, s/n,  
(C.C La Sierra, Loc. B-25) ..... 957 403 092  
SMS: GD9ZF

Viajes Fahtima ..... 957 252 922  
Viajes Galan Cordoba ..... 957 485 260  
Viajes Halcon ..... 957 456 859

### VIAJES IBERIA



Especialistas en viajes de empresa,  
incentivos, colectivos y congresos.

☎ 902 108 108 - 902 228 022

www.viajesiberia.com  
www.viajesiberiabusiness.com

Viajes Iberia S.A. .... 957 496 722  
957 764 969

### VIAJES MARIN



**VIAJES MARIN**

Autocares-minibuses 16, 26, 55 pl.

CÓRDOBA - Córdoba de Veracruz, 1  
☎ 957 486 199 Fax: 957 483 368  
viajesmarin@viajesmarin.com

PLANO 4: G-3 SMS: HZLC2

Viajes Marsans ..... 957 432 000  
957 474 619  
957 478 220  
957 401 190

### VIAJES MEZQUITA S.L.

Ronda de los Tejares, 3 ..... 957 476 164  
PLANO 4: H-2 SMS: HWTND



## FICHA DE LECTURA Nº 10

### 1. AGENCIAS DE LA PROPIEDAD INMOBILIARIA



#### 1.1 ALQUILERES

**CONCEPCIÓN.** Alquileres amueblados, sin amueblar. Todas las zonas. 9 5 7 - 4 8 . 7 0 . 4 2 .  
www.apiconcepcion.com.

#### 2. INMUEBLES

**PARTICULAR.** Avenida América, 3 dormitorios, solarium, trastero, cochera, piscina. Lujo. 86.000.000 pts. 656-49.64.74.

**SANTUARIO.** Vendo piso reformado 70 m<sup>2</sup>, tres dormitorios, salón, un baño. Abstenerse inmobiliarias. 607-80.40.94.

**VENDO** chalet zona Castillo Albaida. Dos viviendas 2000 metros parcela permutaría. 676-94.92.86.

#### 2.4 TRASPASOS

**ZONA** Zoco. Local totalmente instalado. Con licencia apertura de bar con cocina. 638-42.04.35.

**SE** traspasa bar (Zoco). 150.000 euros. Tlf: 620-263.334.

**SE** traspasa cafetería en pleno funcionamiento. Zona Santa Rosa. Interésados llamar al 661-90.77.05.

### OBSERVO Y CONTESTO:

- ¿Cuánto tendré que pagar si quiero comprar un apartamento en 1ª línea de playa?
- Si llamo al teléfono 607-80.40.94, ¿qué es lo que pienso comprarme?
- Si me quiero comprar una casa prefabricada de hormigón, ¿a qué teléfono móvil puedo llamar?

**SANZ**  
Promotora Inmobiliaria

Casas prefabricadas de hormigón



Desde **11.440 €**  
\* IVA no incluido

Casas de rápida construcción

Oficina Exposición de Casas en Ctra. Aeropuerto Km 4 Junto Gasolinera. TLFNO. 636 961 517

**CASAS ADOSADAS**  
URBANIZACIÓN "EL HUERTO" LA VICTORIA

**168.000€**  
ENTREGA 3 TRIMESTRE 2009



Nueva Urbanización de 100 viviendas con zonas verdes y centros docentes. De la Primera Fase sólo quedan tres Casas al mejor precio del mercado.

- Dos Plantas.
- 133 M<sup>2</sup>.
- 3 dormitorios.
- 3 cuartos baño.
- Patio.
- Cochera.
- Piscina opcional.

Materiales 1ª Calidad. Suelo Tarima Flotante. Placas Solares. Bañerá Hidromasaje. Amplia Cochera.

**PROMOCIONES**  
**Rinconillo**  
957 301 051  
630 971 325  
615 303 988

Compra-Venta de Fincas Rústicas

**FINCAS**  
PROVINCIA DE CÓRDOBA

www.**InmoCampo.com**

Disponemos de una gran variedad de Fincas. ¡CONSULTENOS!

**VALLE DEL GUADIATO**  
500 hectáreas, finca mágica de monte, encinar y siembra. Terreno ondulado con pequeño pantano, nieve y gran campo para rehabilitar. A 30 minutos de Córdoba. **8.400€ por Hectárea**

**VILLAVICIOSA**  
Preciosa finca de 30 hectáreas. Dos casas, piscina, luz y agua abundante. Plano de zorralles. Monte mediterráneo, olivos, pajar, almendros, etc. y muy bien cuidada. Ideal para recreo. **420.000€**

info@inmocampo.com **957 77 19 76**  
GANADERAS - AGRÍCOLAS - CINEGÉTICAS - RECREO

**BRILLANTE**  
Chalet exclusivo.

A estrenar. 1.236 m<sup>2</sup> parcela. 374 m<sup>2</sup> construidos. Salón con chimenea. 4 dormitorios. 4 baños. Climatizado. Garaje. Piscina. Jardín.

**Inmobiliaria Preciados**  
Ronda de los Tajares, 32 - 2ª  
Telfs. 957 477460

¡Magníficas calidades!  
REF. 109603



¡AQUÍ TIENES TU CASA!

**O G E S A**  
Inmobiliaria

¡YA! ¡EDIFICIO PLAYA!

En el Morche, edificio en 1ª línea de playa con apartamentos de 1 y 2 dormitorios con trastero, baño, cocina abierta al salón, orientación Sur, primeras calidades, precios para inversión, venta directa de la promotora. ¡FACILIDADES DE PAGO!

**PRECIO DESDE: 119.000 €**  
(19.799.934 ptas.)

¡CHOLLAZO!

En Nerja, parcela de 220 m<sup>2</sup>, 104 m<sup>2</sup> de superficie útil, para construir chalet adosado, 4 dormitorios, 2 baños, garaje, piscina y jardín. Con estupendas vistas al mar y a la montaña.

**PRECIO: 99.000 €** (16.472.214 ptas.)